





## CENNIK PRODUKTÓW

**KOSTKI** \_\_\_\_\_  
NA MIARĘ **TWOJEJ**  
**PRZESTRZENI**

# VIP LINE

## GENY I SPECYFIKACJA TECHNICZNA

Nazwa produktu	Kolory	Grubość w cm	Wymiary w cm	Ilość szt. na palecie	Ilość m <sup>2</sup> na palecie	Ilość warstw	Waga palety w kg	Cena netto	Cena brutto
<b>Płyta VIP Premium</b> 	alhambra, granite, wenge	8	70x40; 50x40; 40x40; 40x30	8; 16; 8; 8	7,7	8	1330	85,00	104,55
<b>Płyta VIP Łupek Premium</b> 	alhambra, granite, wenge	8	70x40; 50x40; 40x40; 40x30	8; 16; 8; 8	7,7	8	1330	85,00	104,55

## DOSTĘPNA KOLORYSTYKA



alhambra





wenge



granite

# CITY LINE

## GENY I SPECYFIKACJA TECHNICZNA

Nazwa produktu	Kolory	Grubość w cm	Wymiary w cm	Ilość szt. na palecie	Ilość m <sup>2</sup> na palecie	Ilość warstw	Waga palety w kg	Cena netto	Cena brutto
<b>Linear Premium</b> 	silver, zebra, toffee, sabia	8	42,5x28,5; 32x28,5; 39x22,5; 39x16; 30x16; 27x16; 21x16	16; 8; 24; 16; 16; 16; 16	7,8	8	1350	74,00	91,02
<b>Super Mozaik</b> 	silver, zebra, toffee, żółty, burbon, carbon	8	12x9; 11x9; 10x9; 9x9; 8x9; 7x9	160; 160; 160; 160; 160; 160	8,2	8	1500	79,00	97,17
<b>Super Roma</b> 	silver, zebra, toffee, carbon	8	39,9x26,6; 26,6x26,6; 13,2x26,6; 13,2x13,2	32; 40; 40; 72	9	8	1600	78,00	95,94



## DOSTĘPNA KOLORYSTYKA

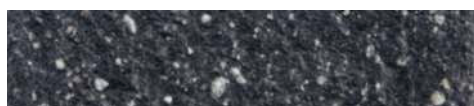

carbon



burbon



silver



sabia



żółty







toffee



zebra

## MODERN LINE

### CENY I SPECYFIKACJA TECHNICZNA

Nazwa produktu	Kolory	Grubość w cm	Wymiary w cm	Ilość szt. na palecie	Ilość m <sup>2</sup> na palecie	Ilość warstw	Waga palety w kg	Cena netto	Cena brutto
<b>Płyta VIP Standard</b>									
	alhambra, granite, wenge	8	70x40; 50x40; 40x40; 40x30	8; 16; 8; 8	7,7	8	1330	59,00	72,57
<b>Płyta VIP Łupek Standard</b>									
	alhambra, granite, wenge	8	70x40; 50x40; 40x40; 40x30	8; 16; 8; 8	7,7	8	1330	59,00	72,57
<b>Linear Standard</b>									
	silver, zebra, toffee, sabia	8	42,5x28,5; 32x28,5; 39x22,5; 39x16; 30x16; 27x16; 21x16	16; 8; 24; 16; 16; 16; 16	7,8	8	1350	55,00	67,65
<b>Moderno</b>									
	granite, sabia, toffee	6	23,9x23,9; 23,9x35,9; 23,9x47,9	30; 60; 30	10,4	10	1450	49,00	60,27

## DOSTĘPNA KOLORYSTYKA



sabia



silver



zebra



toffee



wenge



alhambra



granite

# MODERN LINE

## CENY I SPECYFIKACJA TECHNICZNA

Nazwa produktu	Kolory	Grubość w cm	Wymiary w cm	Ilość szt. na palecie	Ilość m <sup>2</sup> na palecie	Ilość warstw	Waga palety w kg	Cena netto	Cena brutto
<b>Nowość !</b> Hexagon	light gray, soft gray, dark gray,	8	20x17,5; 20x8,75;	216 32	6	8	1220	<b>45,00</b>	<b>55,35</b>



## DOSTĘPNA KOLORYSTYKA



dark gray

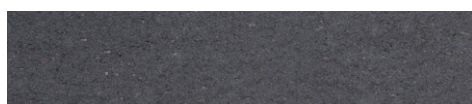

soft gray

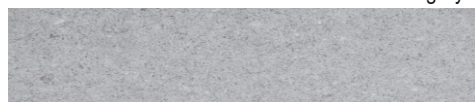

light gray







Long / Hexagon light gray/ soft gray/ dark gray  
Mozaik Stare Miasto/szary



# SZLACHETNE KOSTKI PŁUKANE

## CENY I SPECYFIKACJA TECHNICZNA

Nazwa produktu	Kolory	Grubość w cm	Wymiary w cm	Ilość szt. na palecie	Ilość m <sup>2</sup> na palecie	Ilość warstw	Waga palety w kg	Cena netto	Cena brutto
<b>Mozaik Płukany</b> 	heban, perla, argento, giallo, marrone	8	12x9; 11x9; 10x9; 9x9; 8x9; 7x9	160; 160; 160; 160; 160; 160	8,2	8	1500	57,00	70,11
<b>Pikolo Płukane</b> 	heban, perla, argento, giallo, marrone	6	9,1x11,3x9,3; 9,1x10,3x8,3; 9,1x9,3x7,3; 9,1x8,3x6,3; 9,1x7,3x5,3	300; 200; 400; 200; 200	9,7	10	1300	49,00	60,27
<b>Domino Płukane</b> 	heban, perla, argento, giallo, marrone	6	10x10	1080	10,8	10	1480	53,00	65,19
<b>Kwadrat Płukany</b> 	heban, perla, argento, giallo, marrone	6	20x20	300	12	10	1680	55,00	67,65

## DOSTĘPNA KOLORYSTYKA



giallo



marrone



perla

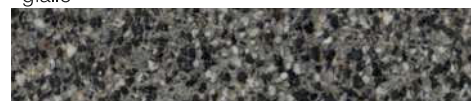

argento





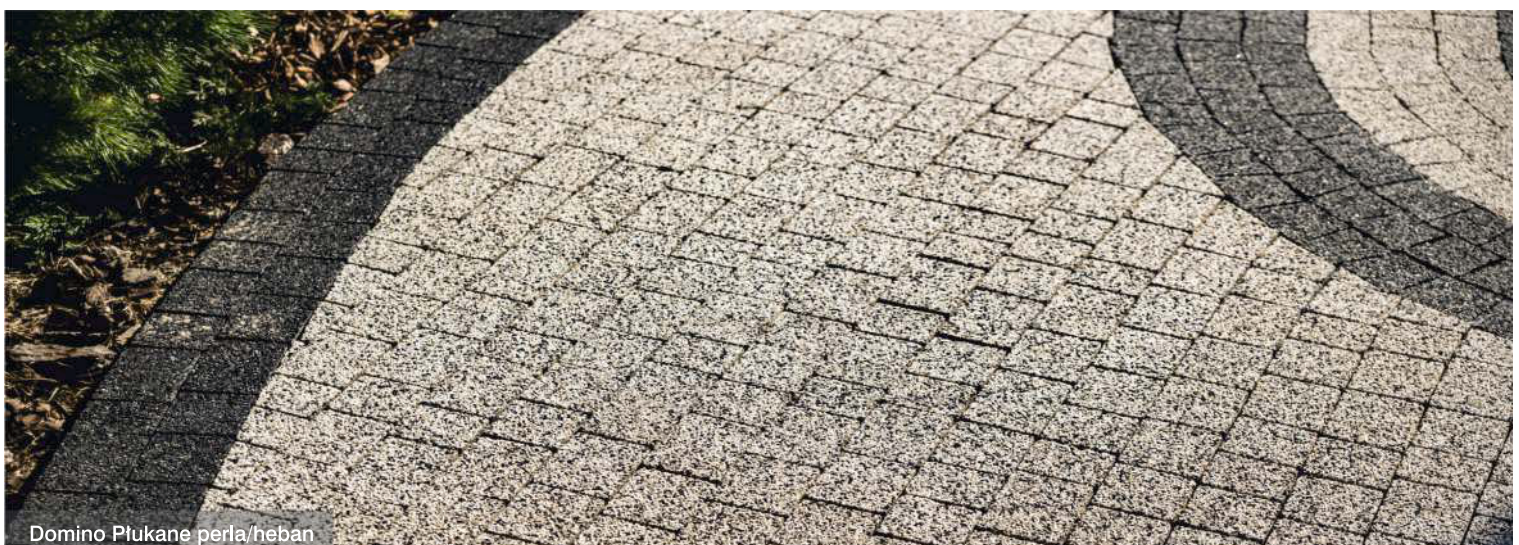

heban



Domino Płukane perla/heban

# SUN LINE

## CENY I SPECYFIKACJA TECHNICZNA

Nazwa produktu	Kolory	Grubość w cm	Wymiary w cm	Ilość szt. na palecie	Ilość m <sup>2</sup> na palecie	Ilość warstw	Waga palety w kg	Cena netto	Cena brutto
<b>Plaza</b> 	terra, sabia, lumia, barwy jesieni	4	29,8x19,8; 19,8x19,8	120; 180	14,4	12	1360	<b>39,00</b>	<b>47,97</b>
<b>Roma</b> 	latte, zebra, lawa, barwy jesieni, sabia	6	39,9x26,6; 26,6x26,6; 13,2x26,6; 13,2x13,2	40; 50; 50; 90	11,2	10	1430	<b>42,00</b>	<b>51,66</b>
<b>Pikolo</b> 	barwy jesieni, sabia	6	9,1x11,3x9,3; 9,1x10,3x8,3; 9,1x9,3x7,3; 9,1x8,3x6,3; 9,1x7,3x5,3	300; 200; 400; 200; 200	9,7	10	1250	<b>42,00</b>	<b>51,66</b>
<b>Starobruk</b> 	barwy jesieni, lawa	6	17,8x11,8; 11,8x11,8; 8,8x11,8	240; 320; 160	11,5	10	1470	<b>42,00</b>	<b>51,66</b>
<b>Cegła bez fazki</b> 	latte, zebra, lawa, sahara, barwy jesieni	6	20x10; 10x10	530; 20	10,8	10	1420	<b>42,00</b>	<b>51,66</b>

## DOSTĘPNA KOLORYSTYKA

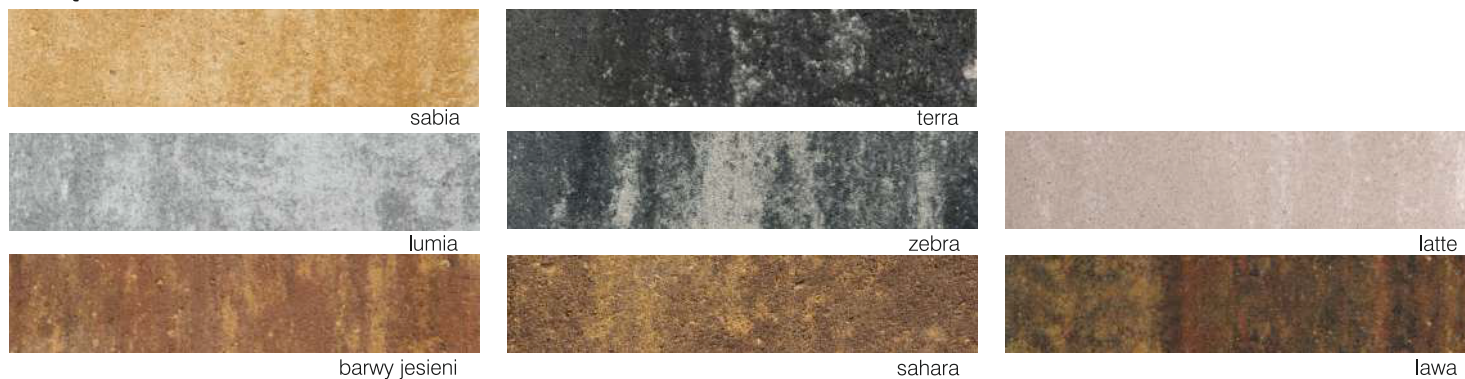



# STARE MIASTO

## CENY I SPECYFIKACJA TECHNICZNA

Nazwa produktu	Kolory	Grubość w cm	Wymiary w cm	Ilość szt. na palecie	Ilość m <sup>2</sup> na palecie	Ilość warstw	Waga palety w kg	Cena netto	Cena brutto	
<b>Mozaik Stare Miasto</b> 	szary	8	12x9;	160;	8,2	8	1500	47,00	57,81	
	grafit, brąz		11x9;	160;				49,70	61,13	
	barwy jesieni		10x9;	160;				51,70	63,59	
			9x9;	160;						
			8x9;	160;						
			7x9	160						
<b>Pikolo Stare Miasto</b> 	grafit, brąz	6	9,1x11,3x9,3;	300;	9,7	10	1250	47,00	57,81	
	barwy jesieni, sabia		9,1x10,3x8,3;	200;				49,70	61,13	
			9,1x9,3x7,3;	400;						
			9,1x8,3x6,3;	200;						
			9,1x7,3x5,3	200						
<b>Arena Stare Miasto</b> 	szary	6	10,8x21,3;	50;	8,0	10	1050	45,70	56,21	
			11,9x17,8;	50;						
	11,9; 11,5;		20; 20;	47,70				58,67		
	12,6; 13,1;		20; 20;							
	grafit, brąz		14,7; 15,8;	20; 20;						
			16,1x9,5;	20;						
			16,9x9,9;	20;						
	19,5x15,6;	70;								
	19,1x14,7	90								
<b>Cegła Stare Miasto</b> 	szary	6	20x10; 10x10	530;	10,8	10	1390	45,70	56,21	
	grafit			20				47,70	58,67	
	latte							49,70	61,13	
<b>Kostka krawężnikowa Stare Miasto</b> 	szary	10	10x18	324	10 szt./mb	6	1270	2,50	3,08	
	grafit, brąz								2,70	3,32
	żółty								2,80	3,44

## DOSTĘPNA KOLORYSTYKA



grafit



szary



sabia



brąz



barwy jesieni







latte



żółty

# PALISADY ŁUPANE

## CENY I SPECYFIKACJA TECHNICZNA

Nazwa produktu	Kolory	Wymiary w cm	Waga 1 szt. w kg	Ilość szt. na palecie	Ilość warstw	Waga palety w kg	Cena netto	Cena brutto
<b>Palisada 20</b> (na zamówienie) 	szary	15x15x20	9				6,40	7,87
	beżowy, biały, grafitowy						7,00	8,61
<b>Palisada 40</b> 	szary	15x15x40	21,5	56	4	1200	13,80	16,97
	beżowy, biały, grafitowy						15,20	18,70
<b>Palisada 50</b> 	szary	15x15x50	27	48	4	1300	18,70	23,00
	beżowy, biały, grafitowy						20,20	24,85
<b>Palisada 60</b> 	szary	15x15x60	32,5	48	4	1560	23,80	29,27
	beżowy, biały, grafitowy						25,50	31,37
<b>Palisada 80</b> (na zamówienie) 	szary	15x15x80	43,5	28	4	1220	35,90	44,16
	beżowy, biały, grafitowy						38,00	46,74

## DOSTĘPNA KOLORYSTYKA

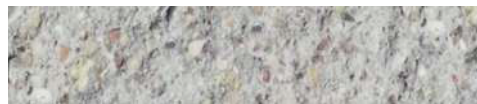

szary



grafitowy



biały



beżowy









Płyta Vip Standard granite/Palisada łupana beżowy









# GRUPA PODSTAWOWA

## CENY I SPECYFIKACJA TECHNICZNA

Nazwa produktu	Kolory	Grubość w cm	Wymiary w cm	Ilość szt. na palecie	Ilość m <sup>2</sup> na palecie	Ilość warstw	Waga palety w kg	Cena netto	Cena brutto
 Roma	szary	6	39,9x26,6; 26,6x26,6;	40; 50;	11,2	10	1430	32,70	40,22
	grafit, żółty, brąz		13,2x26,6; 13,2x13,2	50; 90				35,70	43,91
 Arena	szary	6	10,8x21,3; 11,9x17,8; 11,9; 11,5;	50; 50; 20; 20;	8,0	10	1050	31,70	38,99
	grafit, brąz, piaskowy		12,6; 13,1; 14,7; 15,8; 16,1x9,5; 16,9x9,9; 19,5x15,6 19,1x14,7	20; 20; 20; 20; 20; 20; 70; 90				34,70	42,68
 Mozaik	szary	8	12x9; 11x9;	160; 160;	8,2	8	1500	36,70	45,14
	grafit, żółty, brąz		10x9; 9x9; 8x9; 7x9	160; 160; 160; 160				39,70	48,83
 Pikolo	szary	6	9,1x11,3x9,3; 9,1x10,3x8,3;	300; 200;	9,7	10	1250	32,70	40,22
	grafit, żółty, brąz		9,1x9,3x7,3; 9,1x8,3x6,3; 9,1x7,3x5,3	400; 200; 200				35,70	43,91
 Starobruk	szary	6			11,5	10	1470	27,00	33,21
	grafit, piaskowy, żółty, czerwony, brąz							29,00	35,67
	zielony		17,8x11,8; 11,8x11,8; 8,8x11,8	240; 320; 160				33,00	40,59
	szary							29,00	35,67
 Starobruk rzymski	szary	6			10,5	10	1410	27,00	33,21
	grafit, piaskowy, żółty, czerwony, brąz		12,6x4,9; 10,5x8; 8,8x12	80; 480; 400				29,00	35,67
	zielony							33,00	40,59
 Plaza	szary	4	29,8x19,8; 19,8x19,8	120; 180	14,4	12	1360	27,00	33,21
	brąz							29,00	35,67

# GRUPA PODSTAWOWA





## CENY I SPECYFIKACJA TECHNICZNA

Nazwa produktu	Kolory	Grubość w cm	Wymiary w cm	Ilość szt. na palecie	Ilość m <sup>2</sup> na palecie	Ilość warstw	Waga palety w kg	Cena netto	Cena brutto
<b>Cegła bez fazki</b> 	szary							27,00	33,21
	grafit, żółty, czerwony, brąz	6	20x10; 10x10	530; 20	10,8	6	1420	29,00	35,67
	zielony							33,00	40,59
	szary	8	20x10; 10x10	424; 16	8,7	8	1575	29,00	35,67
	grafit, czerwony, żółty							31,00	38,13
<b>Cegła z fazką</b> 	szary							27,00	33,21
	grafit, żółty, czerwony, brąz	6	20x10; 10x10	530; 20	10,8	10	1420	29,00	35,67
	zielony							33,00	40,59
	szary	8	20x10; 10x10	424; 16	8,7	8	1575	29,00	35,67
	grafit, czerwony, żółty							31,00	38,13
<b>Fala bez fazki</b> 	szary	8	20x10; 20x10; 11x10	416; 8; 16	6,8	8	1250	29,00	35,67
	grafit, czerwony							31,00	38,13
<b>Fala z fazką</b> 	szary	6	20x10; 20x10; 11x10	520; 10; 20	8,5	10	1100	27,00	33,21
	grafit, czerwony							29,00	35,67
	szary	8	20x10; 20x10; 11x10	416; 8; 16	8,7	8	1530	29,00	35,67
	grafit, czerwony							31,00	38,13
<b>Kość bez fazki</b> 	szary	6	20x16,5; 20x16,5; 10x16,5	270; 10; 20	8,1	10	1080	27,00	33,21
	grafit, czerwony							29,00	35,67
	szary	8	20x16,5; 20x16,5; 10x16,5	296; 8; 16	8,7	8	1575	29,00	35,67
	grafit, czerwony,							31,00	38,13
	żółty								
<b>Kość z fazką</b> 	szary	6	20x16,5; 20x16,5; 10x16,5	270; 8; 16	8,1	10	1080	27,00	33,21
	grafit, czerwony							29,00	35,67
	szary	8	20x16,5; 20x16,5; 10x16,5	296; 8; 16	8,7	8	1575	29,00	35,67
	grafit, czerwony, żółty							31,00	38,13
<b>Młotek</b> 	szary							27,00	33,21
	grafit, czerwony, brąz, piaskowy	6	23x14; 23x11,5	270; 30	7,9	10	1040	29,00	35,67
	szary							29,00	35,67
	grafit, czerwony, brąz, piaskowy	8	23x14; 23x11,5	232; 8	6,3	8	1120	31,00	38,13



# GRUPA PODSTAWOWA

## CENY I SPECYFIKACJA TECHNICZNA

Nazwa produktu	Kolory	Grubość w cm	Wymiary w cm	Ilość szt. na palecie	Ilość m <sup>2</sup> na palecie	Ilość warstw	Waga palety w kg	Cena netto	Cena brutto
<b>Kość maszynowa bez fazki</b> 	szary	8	20x16,5	280	7,8	8	1400	29,00	35,67
	grafit, żółty, czerwony							31,00	38,13
<b>Kość maszynowa z fazką</b> 	szary	8	20x16,5	280	7,8	8	1400	29,00	35,67
	grafit, żółty, czerwony							31,00	38,13
<b>Kość maszynowa bez fazki - połówki</b> 	szary	8	10x16,5	576	8	8	1440	29,00	35,67
	grafit, żółty, czerwony							31,00	38,13
<b>Kość maszynowa z fazką - połówki</b> 	szary	8	10x16,5	576	8	8	1440	29,00	35,67
	grafit, żółty, czerwony							31,00	38,13

## DOSTĘPNA KOLORYSTYKA



grafit



brąz



czerwony



piaskowy



szary



żółty







zielony



Strobruk szary/grafit/żółty/czerwony

# PŁYTY CHODNIKOWE

## CENY I SPECYFIKACJA TECHNICZNA

Nazwa produktu	Kolory	Grubość w cm	Wymiary w cm	Ilość szt. na palecie	Waga 1 szt. w kg	Ilość warstw	Waga palety w kg	Cena netto	Cena brutto	
Płytki chodnikowa 35x35 	szary	5	35x35; 35x17,5	72; 24	15	12	1250	3,50	4,31	
	grafit, czerwony, brąz, piaskowy							4,00	4,92	
Płytki chodnikowa 50x50 	szary	7	50x50	40	43	10	1700	10,90	13,41	
	czerwony							11,90	14,64	
Płytki chodnikowa z guzkami 	zółty	5	50x17,5	35x35; 35x17,5	90; 30	15	10	1510	7,10	8,73
Płytki ażurowa EKO 	szary	10	60x33	28	28	7	860	7,00	8,61	
	grafit, czerwony, brąz, piaskowy							9,00	11,07	
Płytki ażurowa MEBA 		8	60x40	40	27,5	8	1100	8,00	9,84	
	szary	10	60x40	35	34,3	7	1200	11,50	14,15	
		12	60x40	30	41	6	1230	15,00	18,45	

## DOSTĘPNA KOLORYSTYKA



czerwony

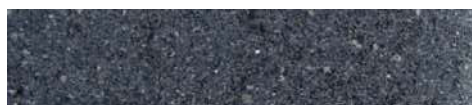

grafit



szary



zółty



piaskowy







brąz



Płytki chodnikowe grafit/czerwony/szary

# ELEMENTY DODATKOWE

## GENY I SPECYFIKACJA TECHNICZNA

Nazwa produktu	Kolory	Wymiary w cm	Waga 1 szt. w kg	Ilość szt. na palecie	Ilość szt. na mb	Ilość warstw	Waga palety w kg	Cena netto	Cena brutto
<b>Gazon nerkowy</b>									
	szary	41,2x33,2x25	32	18	3	3	610	13,60	16,73
	grafit, żółty, czerwony, brąz							15,80	19,43
<b>Palisada trapezowa</b>									
	szary	13x12x40	12,5	40	9	1	520	4,50	5,54
	grafit, żółty, czerwony, brąz							5,90	7,26
<b>Kostka krawężnikowa</b>									
	szary	10x10x18	3,9	324	10	6	1270	1,80	2,21
	grafit, żółty, brąz							2,00	2,46
<b>Palisada Palineo</b>									
	szary	50x30x8	26,5	40	2	2	1060	9,90	12,18
	grafit, beż, brąz							10,90	13,41

## DOSTĘPNA KOLORYSTYKA



szary



czerwony



brąz



grafit





żółty



beż

## GENY I SPECYFIKACJA TECHNICZNA

Nazwa produktu	Kolory	Wymiary w cm	Waga 1 szt. w kg	Ilość szt. na palecie	Ilość warstw	Waga palety w kg	Cena netto	Cena brutto	
<b>Korytko trójkątne</b>									
	szary	50x30x20	51	20	2	1050	14,90	18,33	
<b>Korytko półokrągłe</b>									
	szary	60x30x15	47	24	2	1150	14,4	17,71	







# ELEMENTY DODATKOWE

## CENY I SPECYFIKACJA TECHNICZNA

Nazwa produktu	Kolory	Wymiary w cm	Waga 1 szt. w kg	Ilość szt. na palecie	Ilość warstw	Waga palety w kg	Cena netto	Cena brutto
Ściek przykrawężnikowy 	szary	28x50x10	29,5	28	7	826	<b>18,90</b>	<b>23,25</b>

# KRAWĘŻNIKI

## CENY I SPECYFIKACJA TECHNICZNA

Nazwa produktu	Kolory	Wymiary w cm	Waga 1 szt. w kg	Ilość szt. na palecie	Ilość warstw	Waga palety w kg	Cena netto	Cena brutto
Krawężniki typ lekki (proste) 	szary	Najazdowy 15x22x100	75	18	3	1360	<b>19,50</b>	<b>23,99</b>
		Najazdowy skośny (lewy/prawy) 15x22-30x100	92	12	2	1120	<b>26,00</b>	<b>31,99</b>
		15x30x100	100	12	2	1180	<b>23,00</b>	<b>28,29</b>
		15x30x50	50	24	2	1180	<b>13,00</b>	<b>15,99</b>
Krawężniki typ lekki (łukowe) 	szary	15x30x78, R=1m (okrąg – 8 szt.)	75	12	2	910	<b>26,00</b>	<b>31,98</b>
		15x30x78, R=3m (okrąg – 24 szt.)	75	12	2	910	<b>26,00</b>	<b>31,98</b>
		15x30x78, R=6m (okrąg – 48 szt.)	75	12	2	910	<b>26,00</b>	<b>31,98</b>
Krawężniki typ ciężki (proste) 	szary	Najazdowy 20x22x100	98	15	2	1500	<b>25,50</b>	<b>31,37</b>
		najazdowy skośny (lewy/prawy) 20x22-30x100	116	12	2	1420	<b>32,50</b>	<b>39,98</b>
		20x30x100	130	8	2	1070	<b>28,00</b>	<b>34,44</b>
		20x30x50	65	16	2	1070	<b>15,50</b>	<b>19,07</b>
Krawężniki typ ciężki (łukowe) 	szary	20x30x78, R=1m (okrąg – 8 szt.)	101	10	2	1040	<b>32,50</b>	<b>39,98</b>
		20x30x78, R=3m (okrąg – 24 szt.)	101	10	2	1040	<b>32,50</b>	<b>39,98</b>
		20x30x78, R=6m (okrąg – 48 szt.)	101	10	2	1040	<b>32,50</b>	<b>39,98</b>

## DOSTĘPNA KOLORYSTYKA



szary

Uwaga!  
Na specjalne zamówienie oferujemy krawężniki w kolorze czerwonym.

# OBRZEŻA CHODNIKOWE

## CENY I SPECYFIKACJA TECHNICZNA

Nazwa produktu	Kolory	Wymiary w cm	Waga 1 szt. w kg	Ilość szt. na palecie	Ilość warstw	Waga palety w kg	Cena netto	Cena brutto
<b>Obrzeża proste</b>								
	szary	6x20x100	27	42	3	1150	7,60	9,35
	grafit, czerwony, brąz, piaskowy, żółty	6x20x100	27	42	3	1150	8,60	10,58
	szary	8x25x100	46	30	3	1400	11,50	14,15
	szary	8x30x100	54	20	2	1100	11,50	14,15
<b>Obrzeża łukowe</b>								
	szary	6x20x78 R=0,5m (okrąg-4szt.)	20	36	3	740	8,90	10,95
	grafit, czerwony, brąz, piaskowy, żółty	6x20x78 R=0,5m (okrąg-4szt.)	20	36	3	740	10,40	12,79
	szary	6x20x78 R=1m (okrąg-8szt.)	20	45	3	920	8,90	10,95
	grafit, czerwony, brąz, piaskowy, żółty	6x20x78 R=1m (okrąg-8szt.)	20	45	3	920	10,40	12,79
	szary	6x20x78 R=2m (okrąg-16szt.)	20	48	3	980	8,90	10,95
	grafit, czerwony, brąz, piaskowy, żółty	6x20x78 R=2m (okrąg-16szt.)	20	48	3	980	10,40	12,79
	szary	8x30x78 R=0,5m (okrąg-4szt.)	38,5	20	2	800	17,00	20,91
	szary	8x30x78 R=1m (okrąg-8szt.)	40,5	24	2	1000	17,00	20,91
<b>Opornik</b>								
	szary	12x25x100	68	21	3	1450	19,00	23,37

**Uwaga!**  
Obrzeża barwione w masie dostępne są na indywidualne zamówienie.

## DOSTĘPNA KOLORYSTYKA

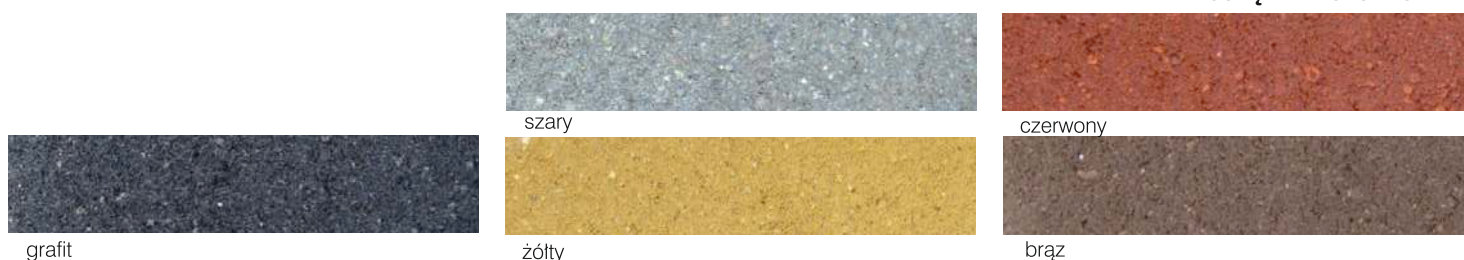

# ELEMENTY DODATKOWE

## CENY I SPECYFIKACJA TECHNICZNA

Nazwa produktu	Kolory	Wymiary w cm	Waga 1 szt. w kg	Ilość szt. na palecie	Ilość warstw	Waga palety w kg	Cena netto	Cena brutto
Bloczek fundamentowy								
	szary	12x36x25	24	40	5	960	2,50	3,08

## DOSTĘPNA KOLORYSTYKA



szary

## INFORMACJE DODATKOWE

### Wykwity wapienne

Na kostce brukowej mogą pojawić się przebarwienia w postaci jasnych plam i szarych nalotów. Ich tworzenie nie wynika ani z błędów produkcyjnych, ani też z niewłaściwej jakości barwników. Wprost przeciwnie – można stwierdzić, że obecność nalotów jest jednym z elementów potwierdzających prawidłowość procesu wytwarzania kostki. Wykwity wapienne są efektem naturalnych procesów fizykochemicznych zachodzących w betonie podczas jego wiązania i twardnienia w zmiennych warunkach atmosferycznych. Bezpośredni wpływ na powstawanie wykwitów wywiera wodorotlenek wapnia tworzący się w procesie hydratacji cementu. Na skutek oddziaływania czynników atmosferycznych (deszcz, śnieg) wykwity po pewnym czasie ulegają zmyciu i znikają zupełnie. Zgodnie z europejską normą PN-EN 1338 "ewentualne wykwity nie mają szkodliwego wpływu na właściwości użytkowe kostek brukowych i nie są uważane za istotne", w związku z tym nie podlegają reklamacji.

### Różnice w kolorze

Możliwe są również odchylenia w barwie poszczególnych kostek oraz drobne różnice strukturalne na ich powierzchni, spowodowane różnorodnością uziarnienia piasku. Tak więc kolorowe kostki w niewielkim stopniu mogą zmieniać zabarwienie i nie da się tego uniknąć. Dlatego przy układaniu nawierzchni należy brać kostki z różnych (przynajmniej trzech) palet, aby mieszać je ze sobą.

### Różnice wymiarów

Wszystkie produkowane elementy zachowują odpowiednie parametry jakościowe, które mieszczą się w tolerancji wymiarowej określonej w normach: PN-EN 1338 (kostka brukowa), PN-EN 1339 (plyty brukowe), PN-EN 1340 (krawężniki betonowe). Prawidłowa technologia budowy i układania nawierzchni z kostki betonowej gwarantuje, że minimalne różnice wymiarów po zakończeniu prac są niewidoczne.

### Jak wybrać kostkę brukową?

Kostkę brukową wybieramy następująco:

- **grubość 4 cm:** ruch pieszych (przydomowe drogi, tarasy)
- **grubość 6 cm:** ruch pieszych oraz dla nawierzchni obciążonych ruchem pojazdów mechanicznych i samochodów osobowych
- **grubość 8 cm:** większy ruch samochodów ciężarowych i innych ciężkich pojazdów.

### Pakowanie kostki brukowej

Materiały ABW Superbruk umieszczane są:

- na paletach typu Hess (120 x 100 cm)
- na paletach typu Euro (120 x 80 cm)
- w opakowaniach typu BIG BAG

### Normy

Materiały firmy ABW Superbruk Sp. z o.o. są zgodne z normami: PN-EN 1338, PN-EN 1339, PN-EN 1340, PN-EN 13198:2005.



# SCHEMATY UŁOŻENIA ELEMENTÓW NA PALECIE

## VIP LINE

PŁYTA VIP PREMIUM/PŁYTA VIP PREMIUM ŁUPEK

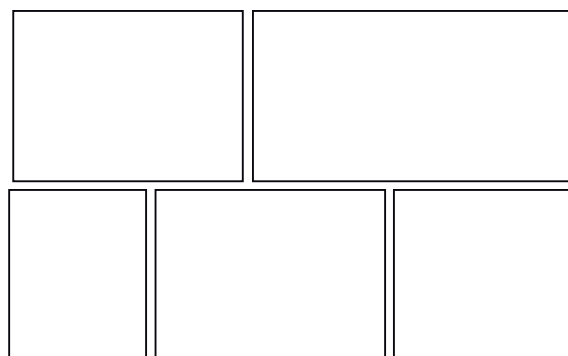

## CITY LINE

LINEAR PREMIUM

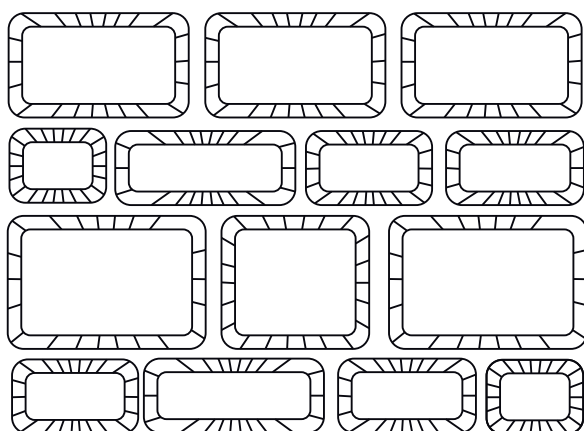

SUPER MOZAIK

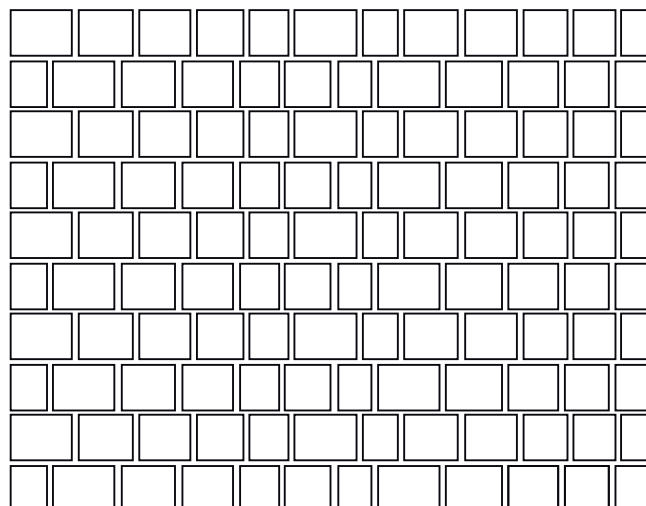

SUPER ROMA

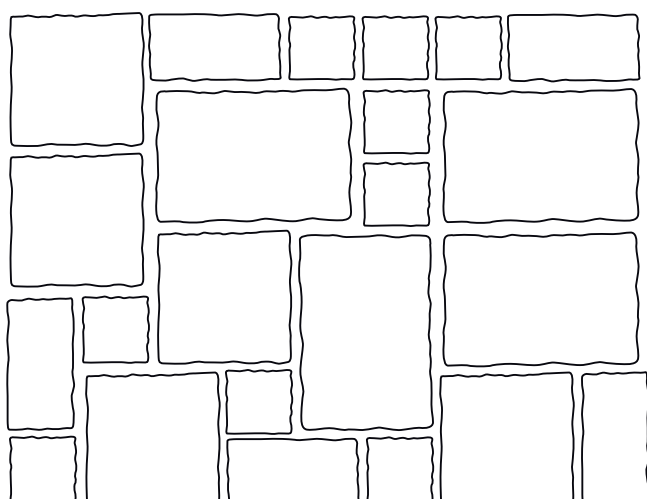

# SCHEMATY UŁOŻENIA ELEMENTÓW NA PALECIE

## MODERN LINE

LINEAR STANDARD

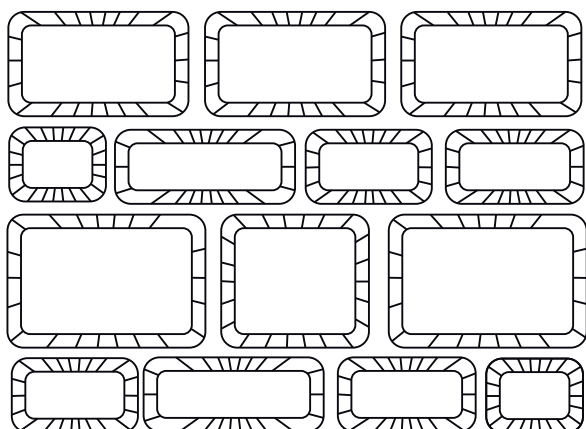

PŁYTA VIP STANDARD/PŁYTA VIP STANDARD ŁUPEK

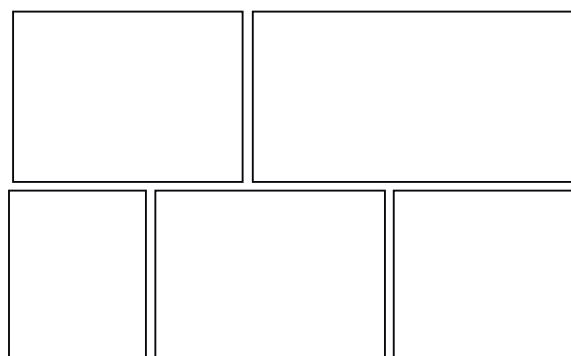

MODERNO

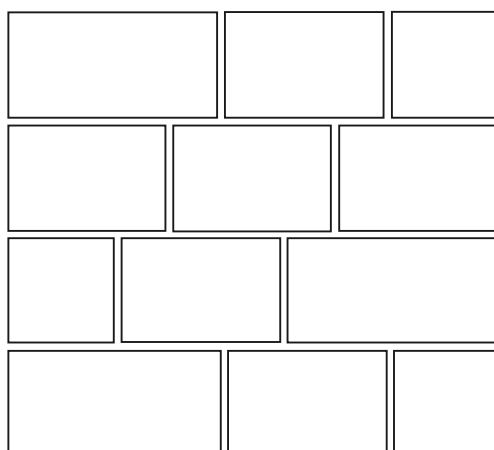

HEXAGON

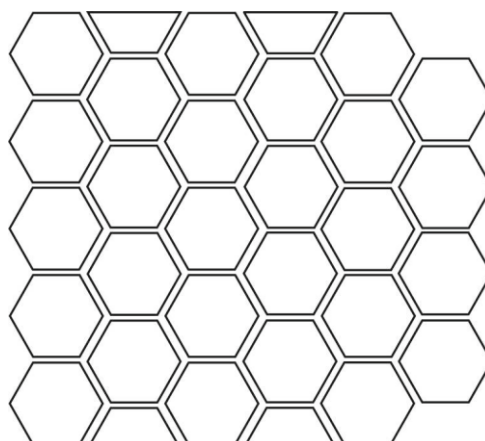

## SZLACHETNE KOSTKI PŁUKANE

PIKOLO PŁUKANE

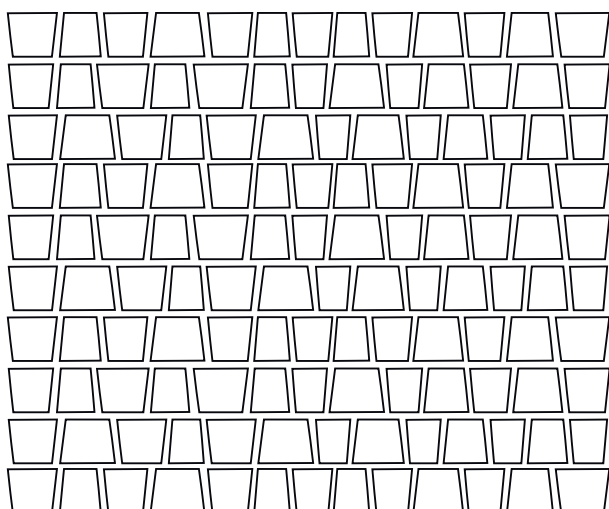

MOZAIK PŁUKANY

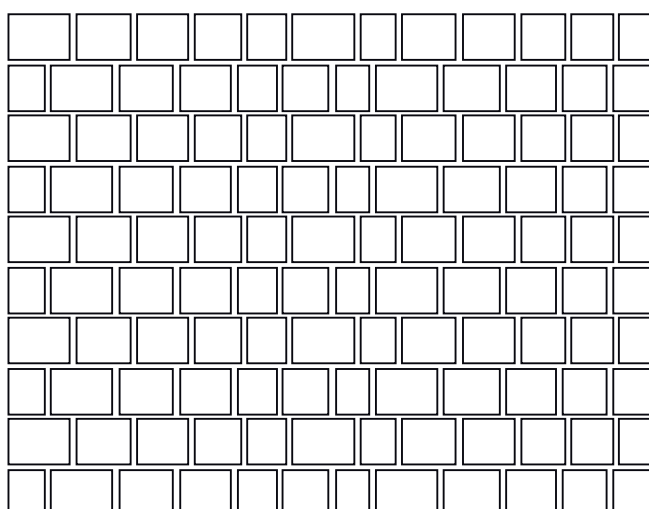

DOMINO PŁUKANE

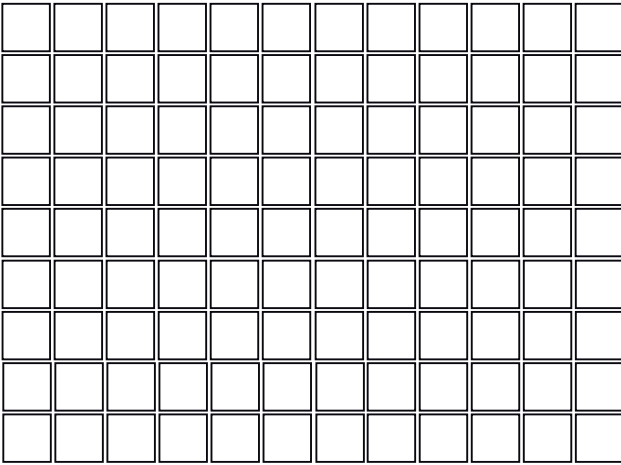

KWADRAT PŁUKANY

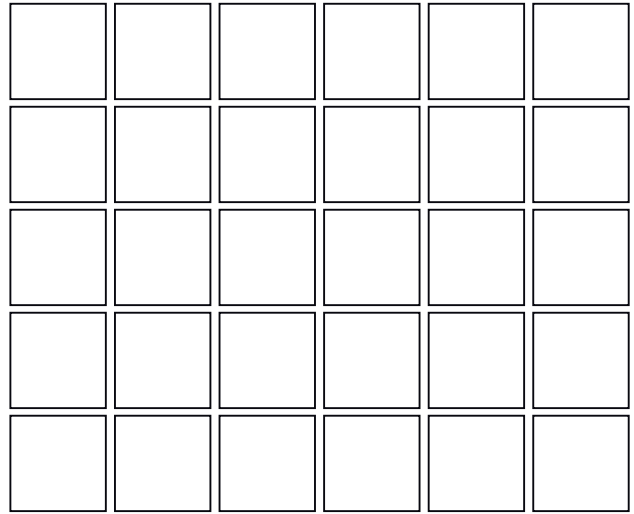

## SUN LINE

PLAZA

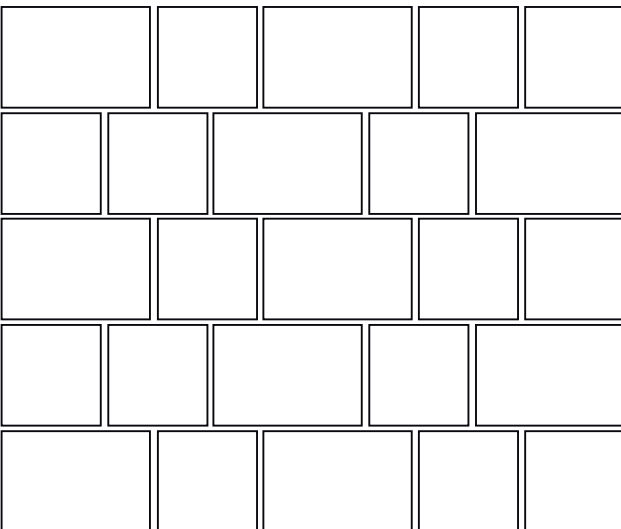

ROMA

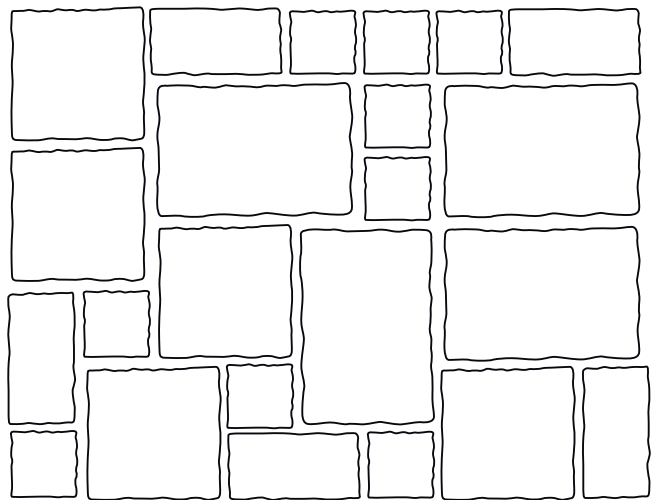

PIKOLO

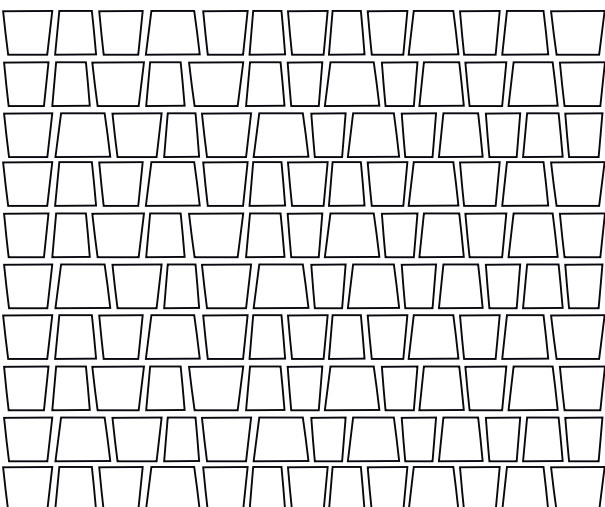

STAROBRUK

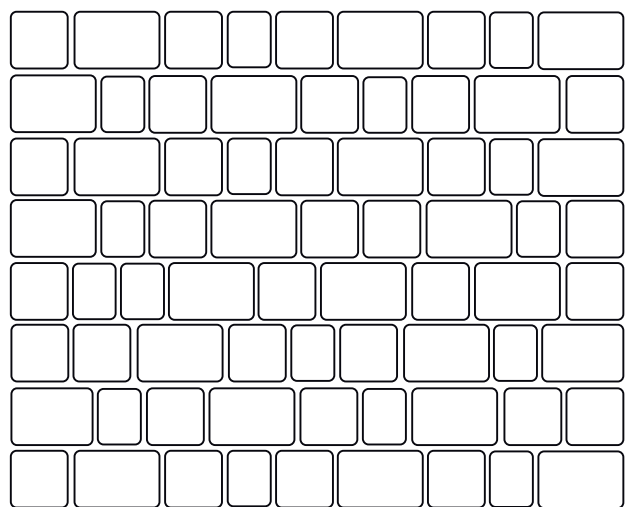



# SCHEMATY UŁOŻENIA ELEMENTÓW NA PALECIE

CEBŁA Z FAZKĄ

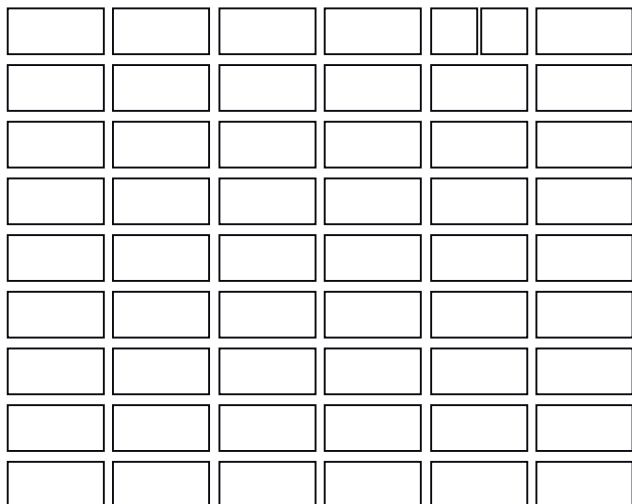

## STARE MIASTO

PIKOLO STARE MIASTO

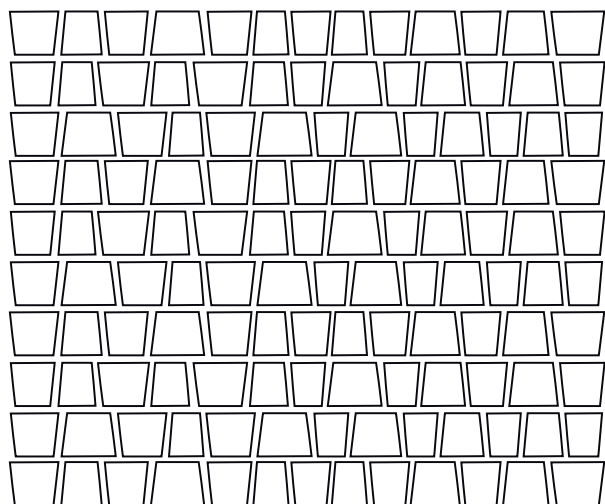

MOZAIK STARE MIASTO

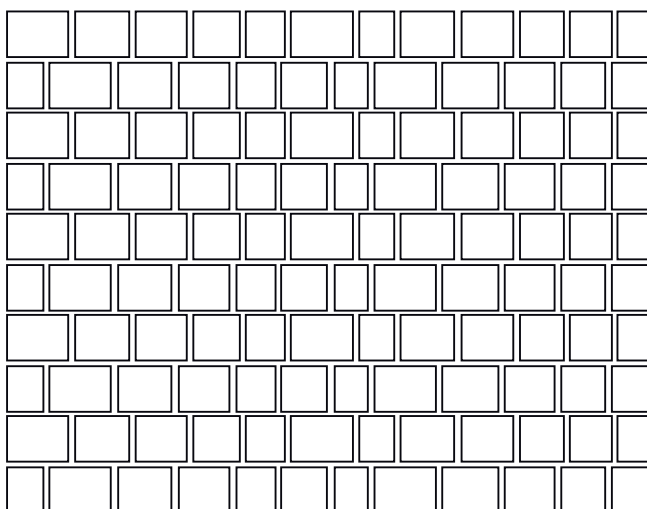

CEGŁA STARE MIASTO

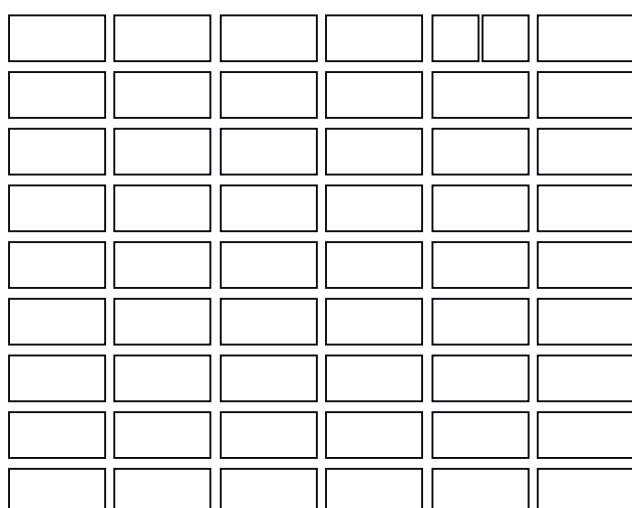

ARENA STARE MIASTO

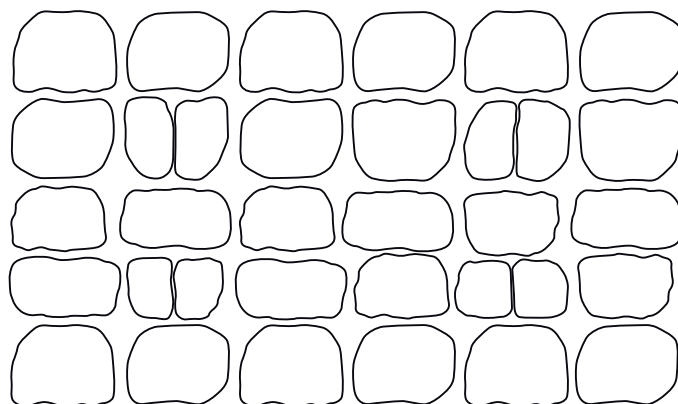

# GRUPA PODSTAWOWA

ROMA

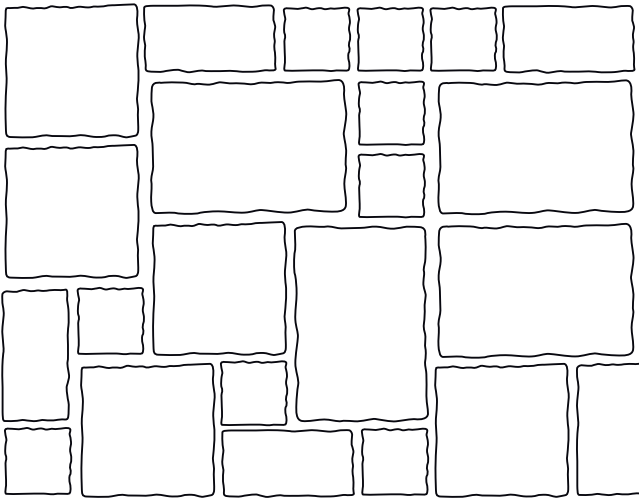

ARENA

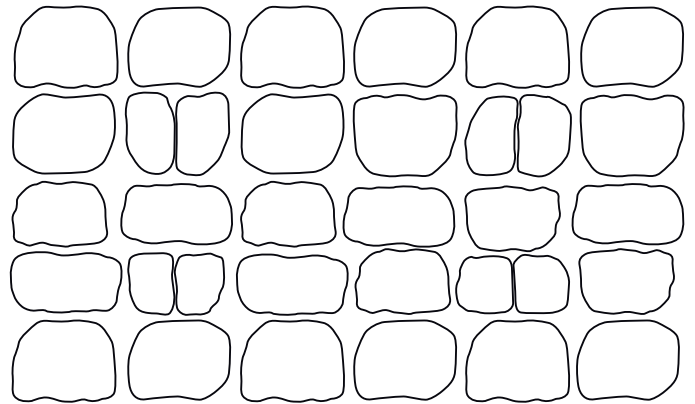

MOZAIK

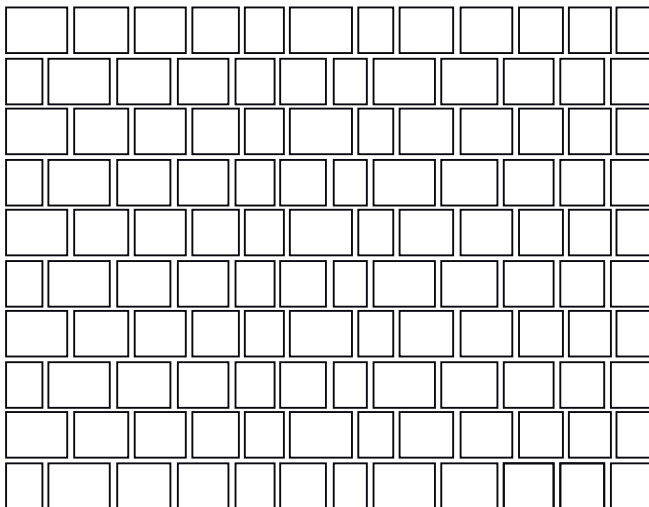

PIKOLO

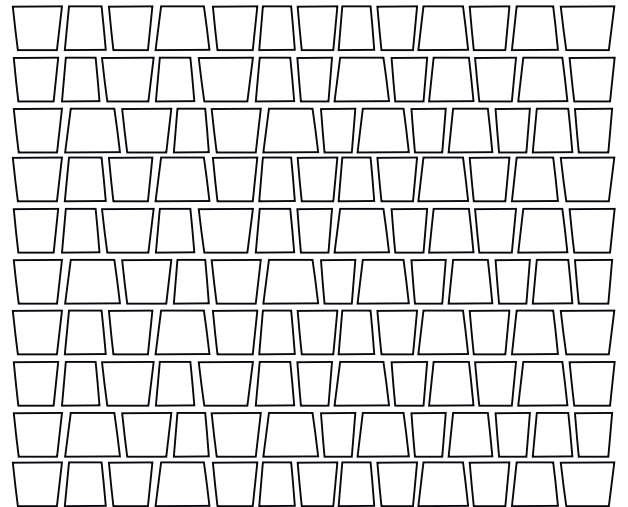

STAROBRUK

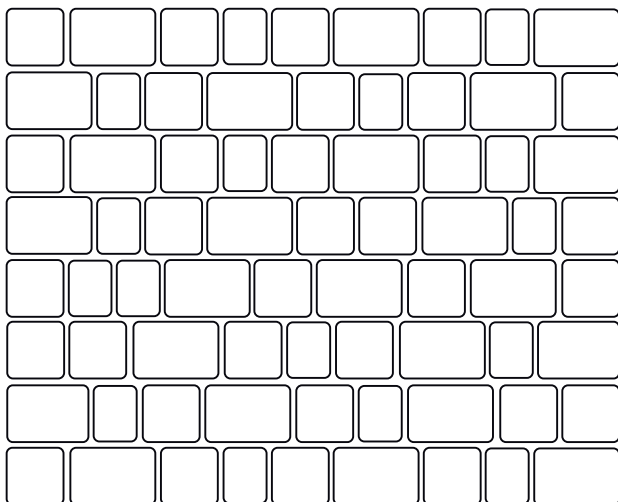

STAROBRUK RZYMSKI

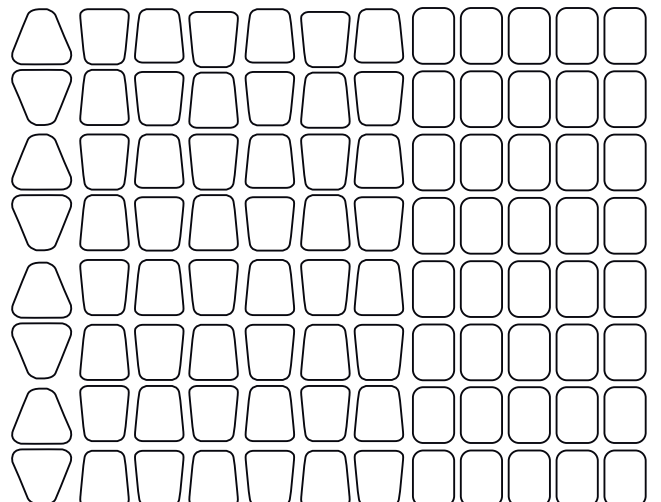

# SCHEMATY UŁOŻENIA ELEMENTÓW NA PALECIE

CEGŁA Z FAZKĄ/BEZ FAZKI

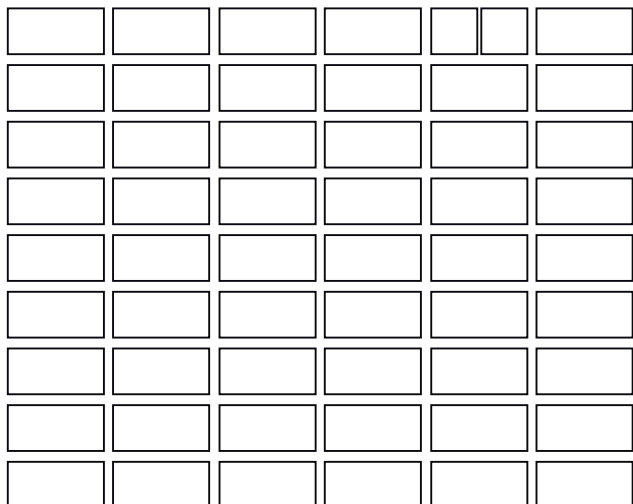

PLAZA

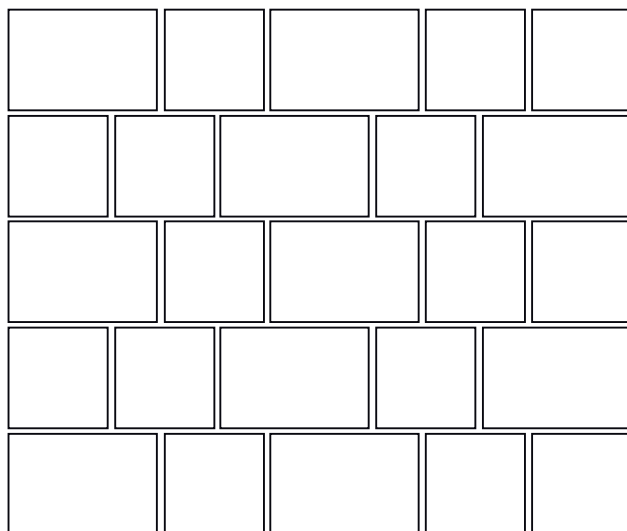

FALA Z FAZKĄ/BEZ FAZKI

Fala gr. 8 cm z fazką

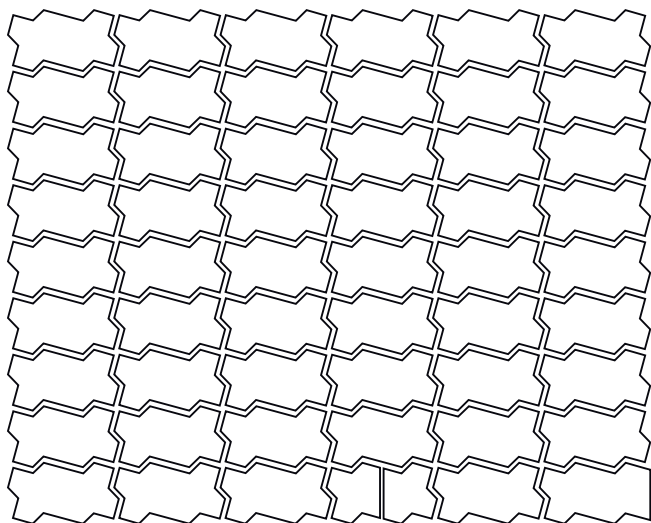

Fala gr. 6 cm z fazką i gr. 8 cm bez fazki

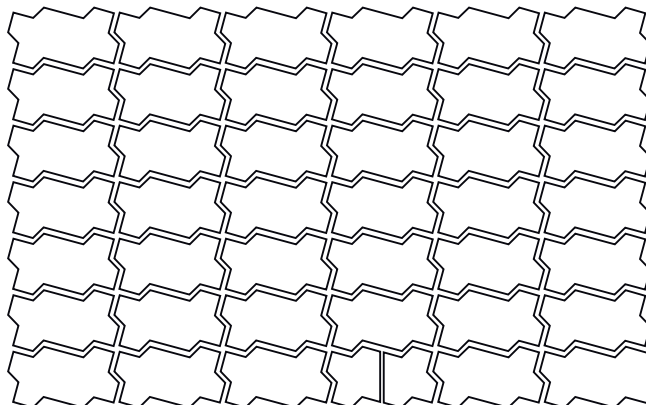

MŁOTEK

Młotek gr. 6 cm

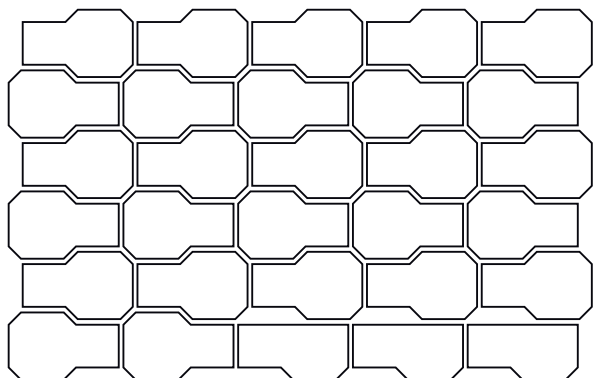

Młotek gr. 8 cm

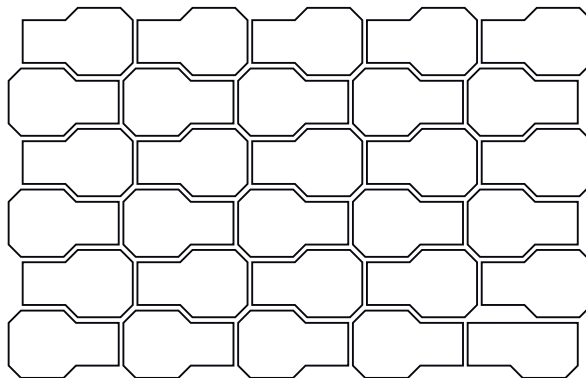



KOŚĆ MASZYNOWA POŁÓWKI Z FAZKĄ/BEZ FAZKI

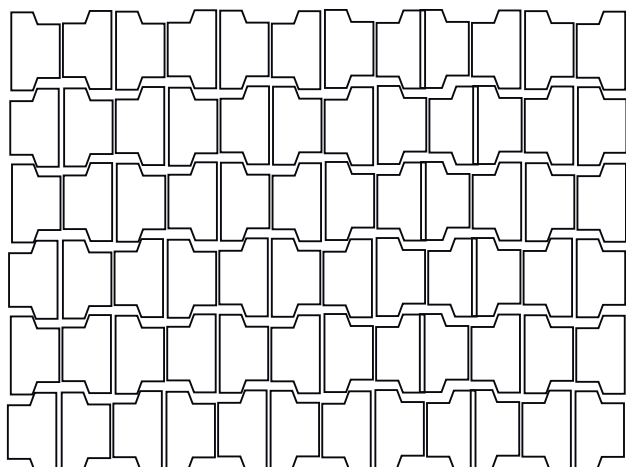

KOŚĆ MASZYNOWA Z FAZKĄ/BEZ FAZKI

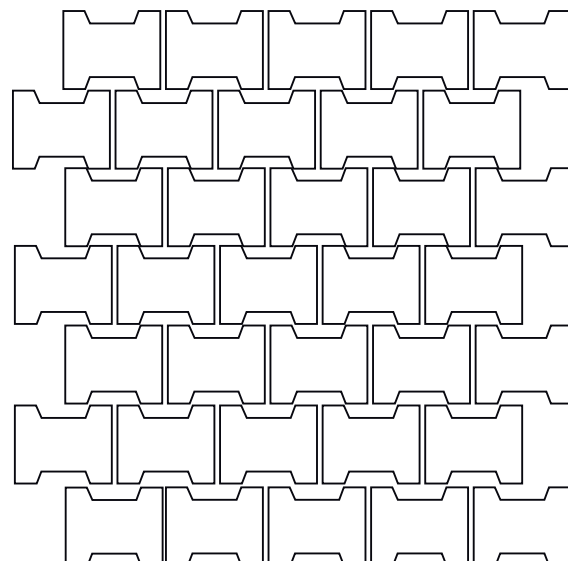

KOŚĆ Z FAZKĄ/BEZ FAZKI

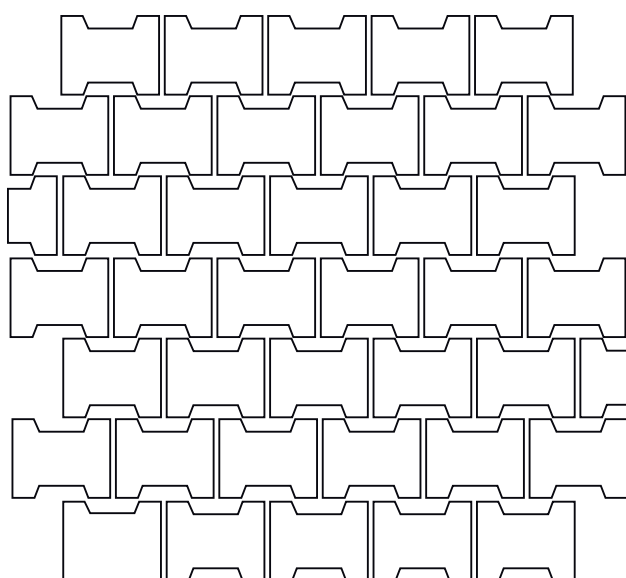

**Uwaga!**  
Pojedyncze elementy tworzące poszczególne kolekcje kostek brukowych i płyt betonowych nie są dostępne w sprzedaży osobno.  
Przy indywidualnym zamówieniu powyżej 500 m<sup>2</sup> dostępne są inne kolory w obrębie form z oferty Superbruk.

Każda kostka jest niepowtarzalna, może różnić się od zaprezentowanego w cenniku przykładu w zakresie wzoru i kolorystyki.  
Niniejszy cennik nie stanowi oferty w rozumieniu przepisów Kodeksu Cywilnego. Rzeczywisty wygląd kostek może różnić się od produktów prezentowanych na zdjęciach.

## REALIZUJEMY INWESTYCJE W ZAKRESIE NAWIERZCHNI DROGOWYCH



### INWESTYCJE PUBLICZNE

Wykonujemy duże powierzchnie związane z budową ulic, dróg dojazdowych, placów, parkingów, ciągów pieszo-jezdnym oraz ścieżek rowerowych realizowanych przy inwestycjach miejskich na zlecenie Urzędów Miast, Gmin oraz GDDKiA.

### INWESTYCJE PRYWATNE

Wykonujemy nawierzchnie drogowe przeznaczone dla dużych obciążeń, realizowane przy biurach, halach produkcyjnych, terminalach kontenerowych, salonach samochodowych i budynkach mieszkalnych, na zlecenie prywatnych inwestorów, firm deweloperskich oraz spółdzielni mieszkaniowych.

Fala grafit

## INFORMACJE DODATKOWE



Starobruk żółty/barwy jesieni

Każda paleta transportowa posiada oznaczenie w postaci etykiety, którą kupujący powinien zachować i przedstawić razem z dokumentem zakupu, w przypadku zgłoszenia roszczeń, reklamacji, uwag.

Materiał z grupy „Stare Miasto” zostaje poddany obróbce w technologii mechanicznego postarzania. Charakteryzuje się ona powstawaniem elementów o zróżnicowanym stopniu postarzania/obicia. Wszelkie mniejsze lub większe obicia, uszkodzenia, pęknięcia zauważalne na elementach nie stanowią wady materiału.

Produkty wykonane na specjalne zamówienie klienta, wymagają osobnych negocjacji cenowych oraz wpłacenia 30% zadatku za materiał. Termin realizacji zamówienia jest ustalany indywidualnie. W przypadku nie odebrania przez klienta zamówienia specjalnego, wypłacony zadatek nie podlega zwrotowi, zaś nie odebrany materiał pozostaje własnością „ABW Superbruk” Sp. z o.o.

Wyroby są sprzedawane na zwrotnych paletach typu Hess i Euro oznakowanych dodatkowo znakiem ABW i zabezpieczone taśmą lub folią.

Wyroby „Stare Miasto” pakowane są w tzw. BIG-BAGi i dodatkowo umieszczone na paletach transportowych. Zwrot nieuszkodzonych palet odbywa się na koszt i odpowiedzialność Odbiorcy w terminie 3 lat od daty zakupu.

Niektóre typy wyrobów posiadają elementy brzegowe i półówkowe, które są oferowane wraz z materiałami podstawowymi w ściśle określonej ilości na metr kwadratowy. Ewentualny nadmiar elementów brzegowych i półówkowych nie podlega zwrotowi, zaś ich niedobór powinien być uzupełniony przez docinanie kostek podstawowych (pełnowymiarowych).

Zapotrzebowanie kostek brukowych na metr kwadratowy układanej powierzchni obejmuje także fugi. Wyroby będą dostarczane zgodnie z ilością zamówionej powierzchni przy zachowaniu wymiaru siatki (należy uwzględnić ewentualne docinki).



## KIM JESTEŚMY?

**ABW SUPERBRUK** jest największym producentem kostki brukowej oraz płyt i elementów betonowych w regionie północno-wschodniej Polski. Firma z sukcesem działa na rynku już ponad 25 lat, a jej produkty zyskują uznanie najbardziej wymagających klientów. Podstawą dynamicznego rozwoju przedsiębiorstwa są inwestycje w nowe technologie, doskonała trwałość i nowoczesne wzornictwo produktów oraz tworzenie i utrzymywanie pozytywnych relacji z partnerami biznesowymi. Dobre wyniki sprzedaży oraz zadowolenie klientów są dowodem na słuszność obranej strategii i argumentem do ciągłego rozwoju firmy.

### OFERTA **SUPERBRUK**

- szeroki asortyment kostek brukowych oraz elementów i płyt betonowych
- doradztwo techniczne
- usługi projektowe
- kompleksowe usługi w zakresie układania nawierzchni
- nowoczesne technologie wykonawcze
- gwarancja 3 lata
- serwis pogwarancyjny



## ZAMÓW PROJEKT

**Wykonujemy projekty zagospodarowania przestrzeni z wykorzystaniem kostki brukowej.**

Potrzebujesz wsparcia projektowego przy aranżacji Twojego otoczenia?

Zasięgnij informacji bezpośrednio u producenta lub w wybranych punktach sprzedaży.

Szczegóły znajdziesz w zakładce „Zamów projekt” na naszej stronie internetowej

[www.superbruk.com.pl](http://www.superbruk.com.pl)



## SUPERBRUK RECYKLING

**Superbruk wychodzi naprzeciw oczekiwaniom swoich klientów. Uruchomiliśmy usługę – Superbruk Recykling. Pomagamy pozbywać się gruzu powstałego w wyniku wymiany nawierzchni z kostek brukowych.**

Jeśli klient kupi kostkę brukową Superbruk, my oferujemy pomoc w utylizacji jego starych, zużytych materiałów i dodatkowo przyznamy rabat na zakup nowej. Wielkość rabatu będzie przyznawana indywidualnie, w uzależnieniu od rodzaju wybranej kostki brukowej i jej ilości.

Pamiętajmy że, za wyrzucanie odpadów remontowych i budowlanych w miejscu do tego nieprzeznaczonym grożą kary pieniężne. Ponadto same odpady mogą być źródłem cennych surowców, które po procesie powtórnego przetworzenia mogą być po raz kolejny wykorzystane, oszczędzając jednocześnie naturalne zasoby naszej Ziemi. Właściwe postępowanie ze zużytymi materiałami zapobiega potencjalnym negatywnym konsekwencjom dla środowiska naturalnego oraz dla zdrowia ludzi i zwierząt.



## PIELĘGNACJA KOSTKI BRUKOWEJ

### KOSTKI ŁATWIEJSZE W PIELĘGNACJI

Nawierzchnie betonowe przeznaczone do użytkowania zewnętrznego narażone są na działanie wielu niszczących czynników środowiskowych. Z tego powodu wymagają odpowiedniej pielęgnacji aby mogły zachować swój estetyczny wygląd na długie lata. Starając się zapewnić naszym klientom najwyższą jakość oferowanych produktów, rozpoczynamy proces pielęgnacji już na etapie produkcji. Poddajemy naszą mieszankę betonową specjalnej obróbce zwaną hydrofobizacją.



---

## **HYDROFOBIZACJA**

Nanotechnologia na poziomie molekularnym zamykająca pory i kapilary poprzez pokrywanie ich ścianek wewnętrznych odpowiednim preparatem. Proces ten polega na wzbogacaniu mieszanki betonowej odpowiednimi środkami chemicznymi uszczelniającymi jej strukturę. W wyniku zastosowania tego rozwiązania technologicznego otrzymujemy produkty ze znacznie zredukowaną naturalną tendencją do wchłaniania wilgoci z otoczenia. Obniżona nasiąkliwość przyczynia się do wzrostu trwałości materiału, chroniąc go przed szkodliwym działaniem mrozu i środków odladzających. Dodatkowo pozwala łatwiej utrzymać nawierzchnię w czystości, wyraźnie zmniejszając występowanie wykwitów wapiennych, plam i zazieleni. Hydrofobizacja utrzymuje wodę w postaci płynnej na powierzchni kostki ograniczając wchłanianie rozpuszczonych, szkodliwych dla trwałości konstrukcji związków chemicznych takich jak: chlorki, siarczany, azotany. Jednocześnie zwiększa odporność na działanie promieni UV, związków soli, detergentów oraz kwaśnych deszczy, przedłużając tym samym żywotność elementów betonowych.

## **IMPREGNAT DO KOSTKI BRUKOWEJ I PŁYT VIP**

Dodatkowo proponujemy Państwu środek pielęgnacyjny przeznaczony do zabezpieczania nawierzchni z elementów betonowych. Impregnat chroni powierzchnie przed absorpcją zanieczyszczeń oraz ułatwia spływanie wody z opadów atmosferycznych. Dzięki impregnacji uzyskujemy: wzmocnienie koloru poprzez efekt „mokrej kostki”, efekt samooczyszczania, optymalne powiązanie hydrofobizacji z gruntem, ograniczenie występowania przebarwień, redukcję porostu mchów i zwiększenie mrozoodporności. Średnie zużycie wynosi od 0,1 do 0,3l preparatu na 1m<sup>2</sup>. W praktyce zużycie zależne jest od rodzaju i stopnia chłonności nawierzchni.





# WARUNKI GWARANCJI

Gwarancja udzielana jest na betonowe wyroby wibroprasowane produkowane przez „ABW Superbruk” Sp. z o.o., zakupione w siedzibie firmy w Hryniewiczach 75/5, 16-061 Juchnowiec Kościelny bądź w innych punktach sprzedaży współpracujących z „ABW Superbruk” Sp. z o.o. na podstawie podpisanej, aktualnej Umowy o Współpracy. „ABW Superbruk” Sp. z o.o. gwarantuje Kupującemu jakość wyrobów i ich zgodność z następującymi normami:

- Kostki brukowe – norma PN-EN 1338:2005 „Betonowe kostki brukowe - Wymagania i metody badań”
- Płytki chodnikowe – norma PN-EN 1339:2005 „Betonowe płytki brukowe - Wymagania i metody badań”
- Krawężniki i obrzeża – norma PN-EN 1340:2004 „Krawężniki betonowe - Wymagania i metody badań”
- Elementy małej architektury ulic i ogrodów – norma PN-EN 13198.

Wyroby posiadają Deklarację Właściwości Użytkowych, która jest wydawana na życzenie Klienta. Oznakowane są również znakiem budowlanym CE. Każda paleta/opakowanie posiada etykietę „Informacja o wyrobie” zawierającą dane o dokumencie odniesienia, na zgodność z którym był on produkowany oraz o jego cechach jakościowych. Uprawnienia z tytułu gwarancji przysługują z chwilą wydania wyrobów, pod warunkiem pełnej i terminowej zapłaty za odebrane wyroby. Gwarancja dotyczy wyrobów pierwszego gatunku. Okres gwarancji wynosi 3 lata i liczony od dnia wystawienia Faktury VAT lub paragonu.

„ABW Superbruk” Sp. z o.o. jest zwolniony od odpowiedzialności z tytułu gwarancji, jeżeli Kupujący wiedział o wadzie w chwili zawarcia umowy. W przypadku, gdy wymiana lub naprawa wyrobu jest utrudniona lub niemożliwa ze względu na znaczne koszty, a wada towaru nie ma istotnego wpływu na użytkowanie towaru, „ABW Superbruk” Sp. z o.o. może odpowiednio obniżyć cenę wyrobu. W przypadku stwierdzenia wad wyrobu nabywca jest zobowiązany do wstrzymania się z układaniem wyrobu do czasu poinformowania o zaistniałych wadach „ABW Superbruk” Sp. z o.o. przez złożenie pisemnej reklamacji. Jeżeli nabywca wbudował wyrób z wcześniej stwierdzonymi wadami, producent nie ponosi kosztów rozbiórki i ponownej zabudowy wyrobu. W przypadku stwierdzenia wad w trakcie użytkowania wyrobu Kupujący powinien złożyć reklamację na piśmie w miejscu zakupu wyrobów lub bezpośrednio w dziale sprzedaży „ABW Superbruk” Sp. z o.o. Reklamacja zostanie rozpatrzona w terminie 14 dni licząc od daty wpływu pisma reklamacyjnego.

W przypadku uznania reklamacji przez „ABW Superbruk” Sp. z o.o. warunki jej usunięcia zostaną określone na piśmie za obustronnym porozumieniem. „ABW Superbruk” Sp. z o.o. nie pokrywa kosztów poniesionych przez Kupującego wynikających z czasu rozpatrywania i załatwiania reklamacji.

„ABW Superbruk” Sp. z o.o. uznaje w ramach gwarancji wady wynikające z jej winy, a w szczególności:

- wady konstrukcji,
- wady wykonania,
- wady wynikające z użycia surowców niewłaściwej jakości.

Nie podlegają reklamacji dopuszczone przez właściwe normy:

- odchyłki w wymiarach i wyglądzie wyrobu,
- ubytki wierzchniej warstwy wyrobu, będące następstwem eksploatacji,
- wykwyty wapienne w postaci białego nalotu, które w zależności od rodzaju oraz intensywności zanikają pod wpływem warunków atmosferycznych oraz użytkowania w okresie do 3 lat,
- straty powstałe na skutek zabudowy niedojrzałych wyrobów,
- odchyłki w kolorze uwarunkowane procesem produkcyjnym oraz naturalną zmiennością kruszyw.

Gwarancją nie są objęte wady i uszkodzenia powstałe w wyniku:

- niewłaściwego zaprojektowania lub wykonania podbudowy,
- niewłaściwego i niezgodnego z zasadami sztuki budowlanej montażu zakupionych wyrobów,
- niewłaściwego doboru wyrobu do rodzaju i wielkości obciążeń,
- niewłaściwego użytkowania, niezgodnego z przeznaczeniem i właściwościami zakupionych wyrobów,
- niewłaściwego składowania lub transportu zakupionych wyrobów.

Warunkiem zgłoszenia roszczenia w ramach gwarancji jest przedstawienie przez Kupującego:

- oryginału faktury zakupu wyrobów,
- dokumentów WZ w oryginale,
- pisemnego zgłoszenia reklamacyjnego.





[www.superbruk.com.pl](http://www.superbruk.com.pl)

**ABW Superbruk Sp. z o.o.**  
Hryniewicze 75/5  
16-061 Juchnowiec Kościelny  
tel. +48 (85) 745 40 28  
e-mail: [superbruk@superbruk.com.pl](mailto:superbruk@superbruk.com.pl)